

LA CROCE DEL BIACCO

Circolare interna riservata ai Soci del Centro Sociale Culturale
Croce del Biacco

Via Rivani n. 1 Bologna - Tel. 051 6013000
<https://sites.google.com/site/crocedelbiacco/>



SUPPLEMENTO AGOSTO 2014

RIPULITE LE TARGHE DEI PARTIGIANI E CADUTI IN GUERRA

Con il sollecito intervento del Quartiere sono state ripulite le due targhe presenti nei due cippi alla Croce del Biacco, che ricordano i partigiani e soldati caduti durante la seconda guerra mondiale. In Via Due Madonne i 3 giovani che avevano 18 anni furono uccisi il 18 agosto 1944.

Le due targhe erano state deturpate da ignoti vandali

Pubblichiamo le foto delle targhe riportate al loro primitivo stato con il lavoro di restauro.



Documentazioni:

Vedi opuscolo allegato nel sito del Centro
(La Resistenza a San Vitale a cura di Luca Molinari, aprile 2005.)-
<https://sites.google.com/site/crocedelbiacco/>

IL RISULTATO DELLA SERATA DI BENEFICENZA A FAVORE DI ANT

Cotti 32 kg di crescentine,
oltre 300 partecipanti !

Importo bonifico 1.000 €

Bonifico inviato a ANT per il ricavato delle crescentine e sottoscrizione intestato a Fondazione ANT Italia ONLUS
Causale: Festa per la solidarietà Croce del Biacco 20 luglio 2014.

Inoltre le donazioni fatte ai Volontari ANT per mercatino/gelati e truccabimbi sono state di € 388,28.

Il Centro Sociale Croce del Biacco insieme all'Associazione Mattei Martelli
RINGRAZIANO i propri soci e cittadini che hanno partecipato per contribuire ad un'offerta all' ANT che dal 1978 a Bologna effettua **Assistenza socio-sanitaria domiciliare oncologica gratuita e prevenzione**



Vedi anche sito Quartiere:
www.comune.bologna.it/quartieresanvitale/contenuti/150:15964



ESTATE INSIEME CON MUSICA E BALLO

NEL GIARDINO DEL CENTRO SOCIALE CROCE DEL BIACCO

MERCOLEDÌ 10 SETTEMBRE 2014 ORE 21
GRAN BALLO CON CANZONI E MUSICHE

RENATO TABARRONI

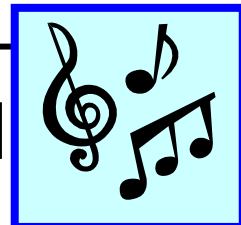



INDIRIZZI UTILI

• Quartiere -

Vicolo Bolognetti 2 tel. 051 276111

Ufficio URP tel. 051 276116

Via Rimesse 1/13 tel. 051 340868

• Quartiere - Sportello sociale San Vitale e San Donato

Aperti in sede unica dal 20 febbraio

via Rimesse 1/13 tel. 051 340868

gli orari di apertura possono variare causa il periodo di ferie

• Sportello e-care per over 75 tel. 800 56 21 10

• NUMERO VERDE PER ONDATE DI CALORE

Attivo il numero verde 800 562110

per informazioni e consigli utili per affrontare i periodi di caldo intenso.

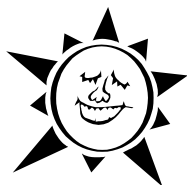

RIPRESA DELLE ATTIVITA' IN AUTUNNO

• CORSO DI AVVIAMENTO BALLI DI GRUPPO

- **Corso Hatha Yoga** in via Rivani 1
Insegnante Francesca Burzacchini

• CORSI UISP GINNASTICA DOLCE MEMORY TRAINING Ginnastica posturale

Il Centro Sociale CROCE DEL BIACCO organizza
un **SECONDO CORSO** di
**"ALLENAMENTO COGNITIVO E
RELAZIONALE"**

INCONTRO DI PRESENTAZIONE: 24
SETTEMBRE 2014, ORE 9.00, IN VIA RIVANI, 1
Per prenotazioni all'incontro informativo contattare
la docente al numero di telefono: 329-9889505

In settembre saranno pubblicati giorni ed orari dei
corsi, nonché le modalità di iscrizione.

I corsi sono riservati ai soci.

Gita sociale a **GROTTE DI FRASASSI E BRONZI DORATI DI PERGOLA**

SABATO 4 OTTOBRE 2014

Partenza dal centro sociale

Per info e prenotazioni
telefonare a Nerio
Tel. 349 3756446

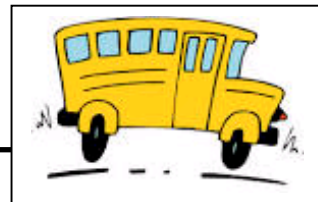

CORSI DI COMPUTER PER PRINCIPIANTI

Sono in programmazione al centro sociale Frassinetti,
in via Andreini 18.

E' previsto a settembre un corso base di 20 ore su
Windows 8 con un calendario da definire.

I soci interessati sono pregati di lasciare nome
e numero telefonico presso il bar del
centro sociale,
saranno contattati.



ORARI DI APERTURA DEL CENTRO SOCIALE CROCE DEL BIACCO

**CHIUSO PER FERIE dal 4 al 24 agosto
compresi, dal 25/8 al 31/8 aperto solo di
pomeriggio .**

ORARI DI SETTEMBRE:

**Il centro sociale è aperto nei giorni feriali e festivi
dalle 8 alle 12 e dalle 14,30 alle 18,30.**

. Turno di riposo il lunedì mattina

Anno 9°- Numero 8 BIS- agosto 2014

Direttore: Luigi Luccarini

Redazione: Giuseppe Melandri

Sede: via Rivani, 1 40138 Bologna tel. 051 6013000

e-mail crocedelbiacco@iperbole.bologna.it



Con il patrocinio di